

Institucional



Sobre Nós

- ✓ A **VIP-Systems** é uma empresa do segmento de tecnologia que possui mais de **30 anos**
- ✓ Oferecemos soluções tecnológicas para os segmentos de **Varejo, Controle de Acesso, Condomínios, Gestão, indústria e Cidades Inteligentes**
- ✓ Desenvolvemos consultoria e projetos focados em **IoT** (Internet of Things), com uso de ferramentas de **AIDC** (Captura e Identificação Automática de Dados: RFID, Código de Barras, Biometria, visão de máquina);



Região Atuação



Segmentos Atuação

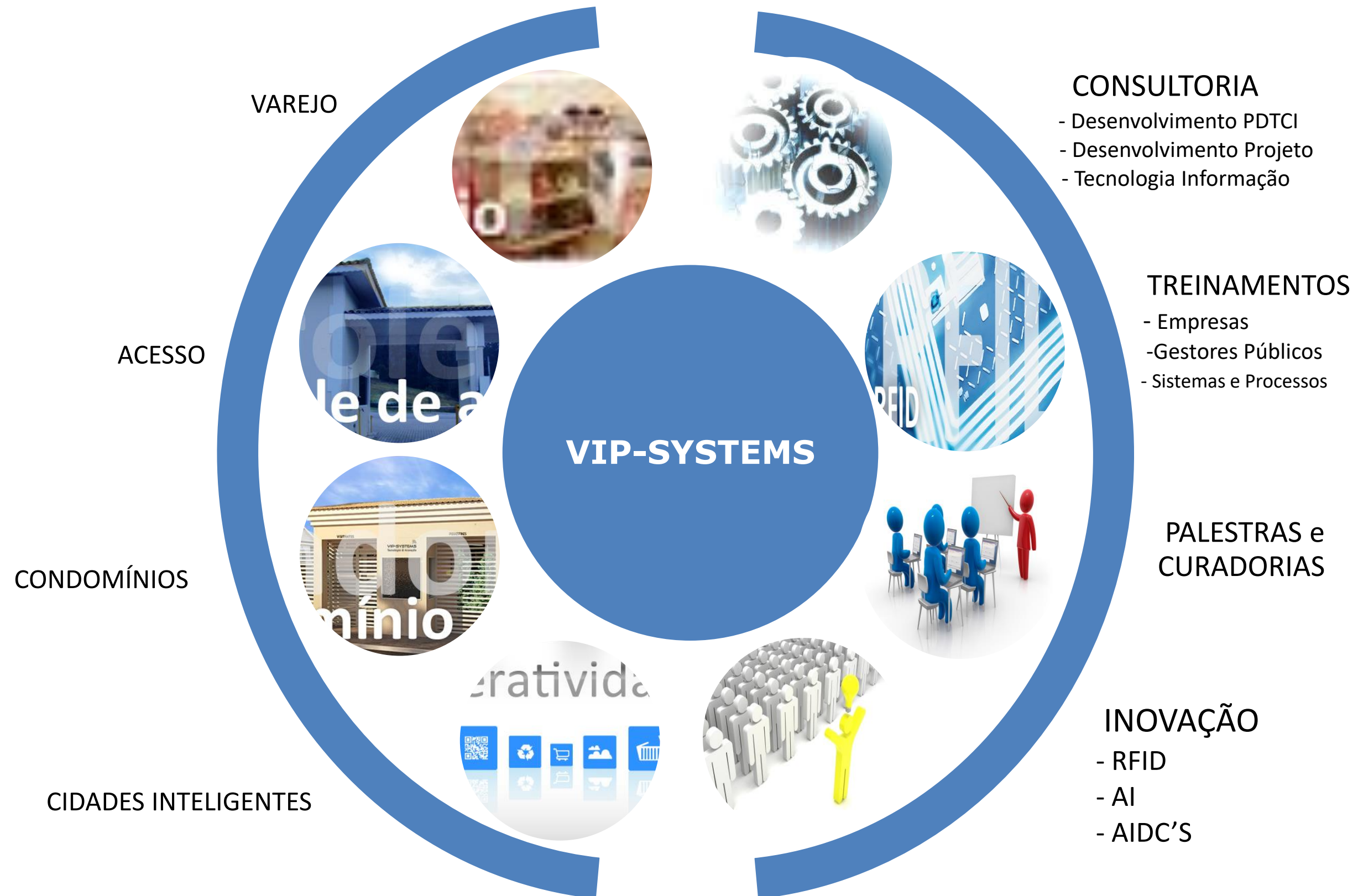

Solução – Varejo - ERP

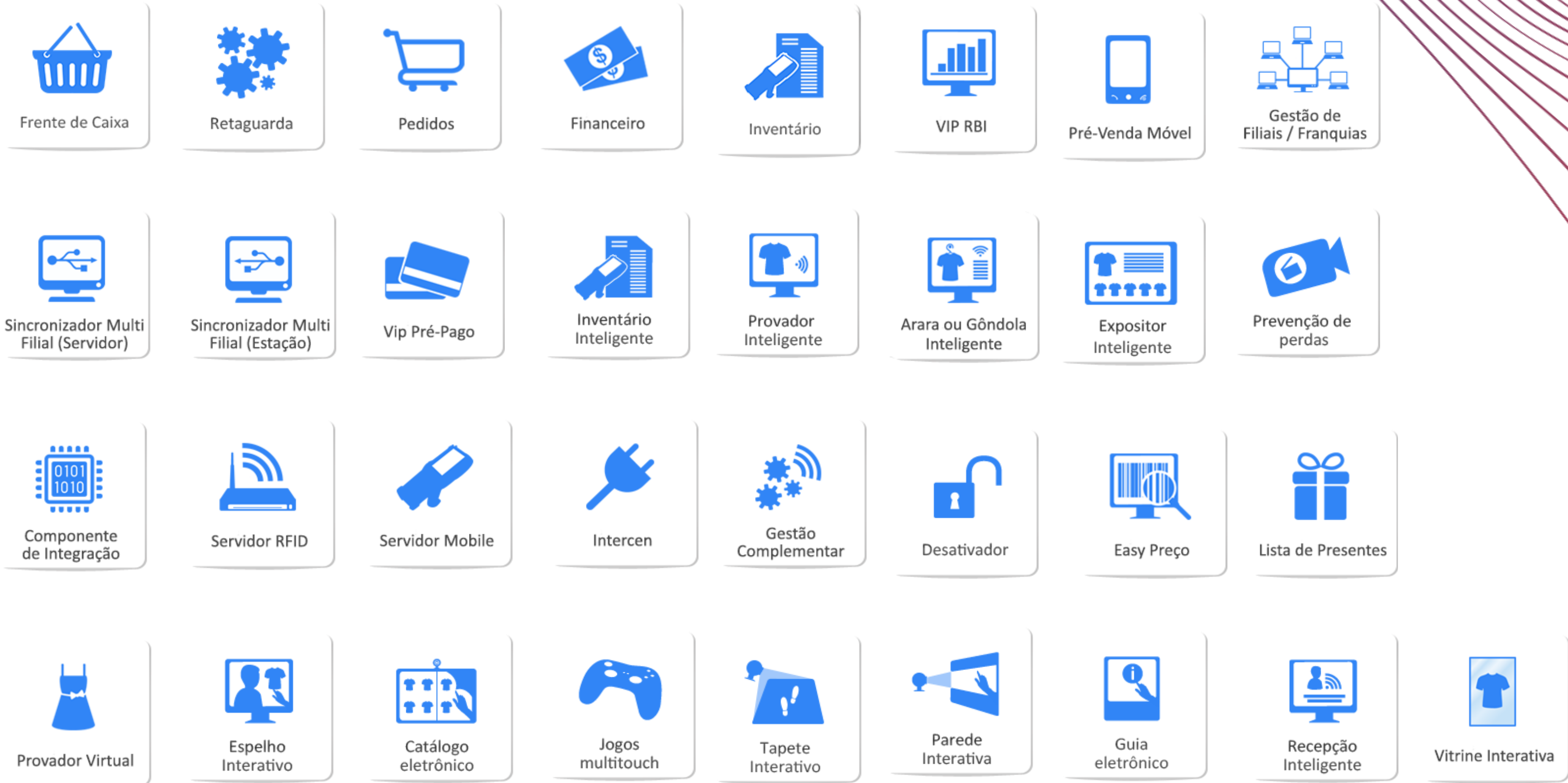

Verticais

Algumas Verticais:

- Mini Mercados
 - PetShops
 - Artigos Esportivo;
 - Homecenter
 - Joalherias e Semi Joias
 - Modas, Calçados e Acessórios
 - Brinquedos
 - Chocolateria
 - Óticas;
 - Perfumaria e Cosméticos;
 - Tabacaria;
 - Presentes;
 - Magazines
- 

Tecnologia Varejo - RFID

Gestão Lojas

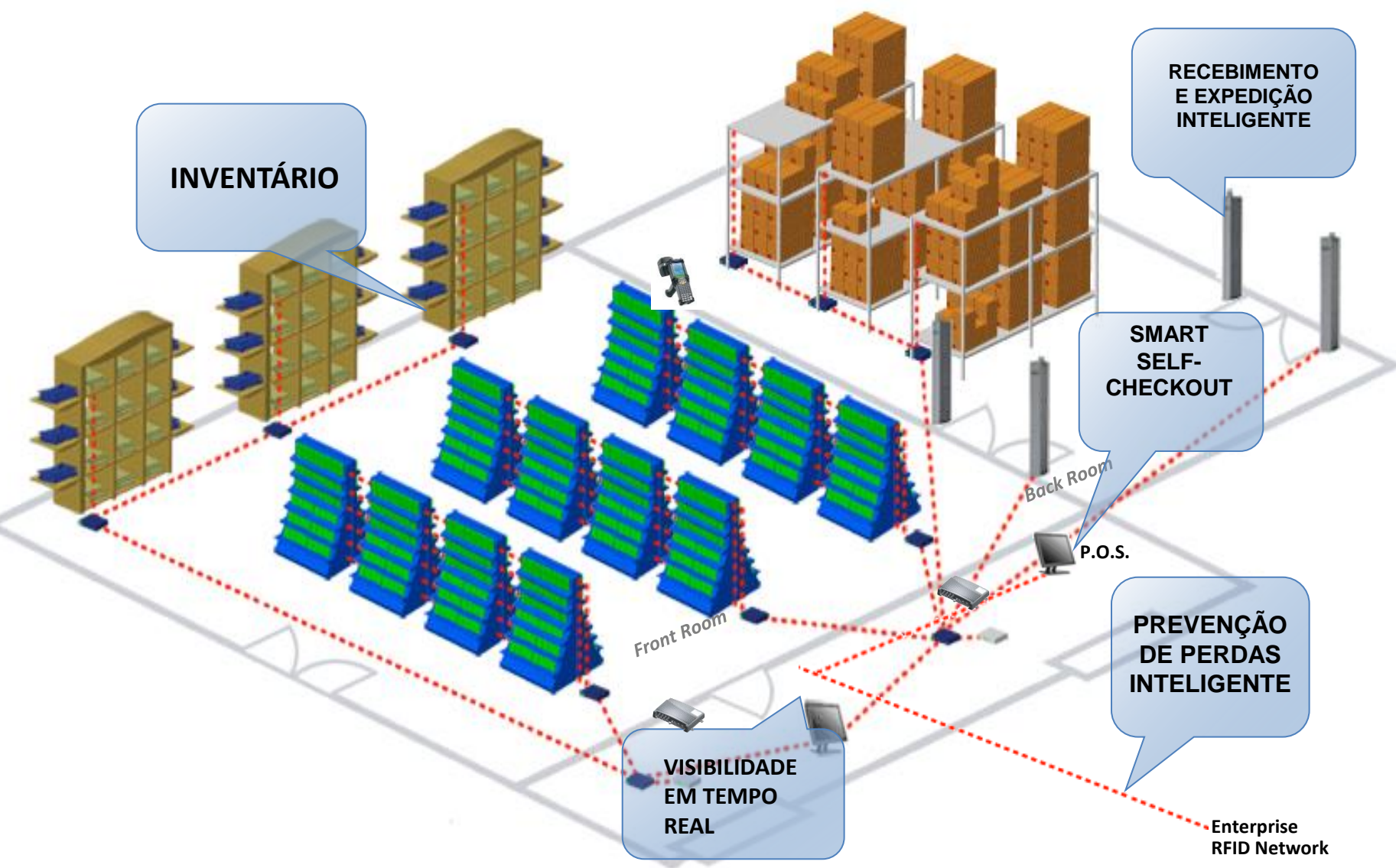

Supply Chain

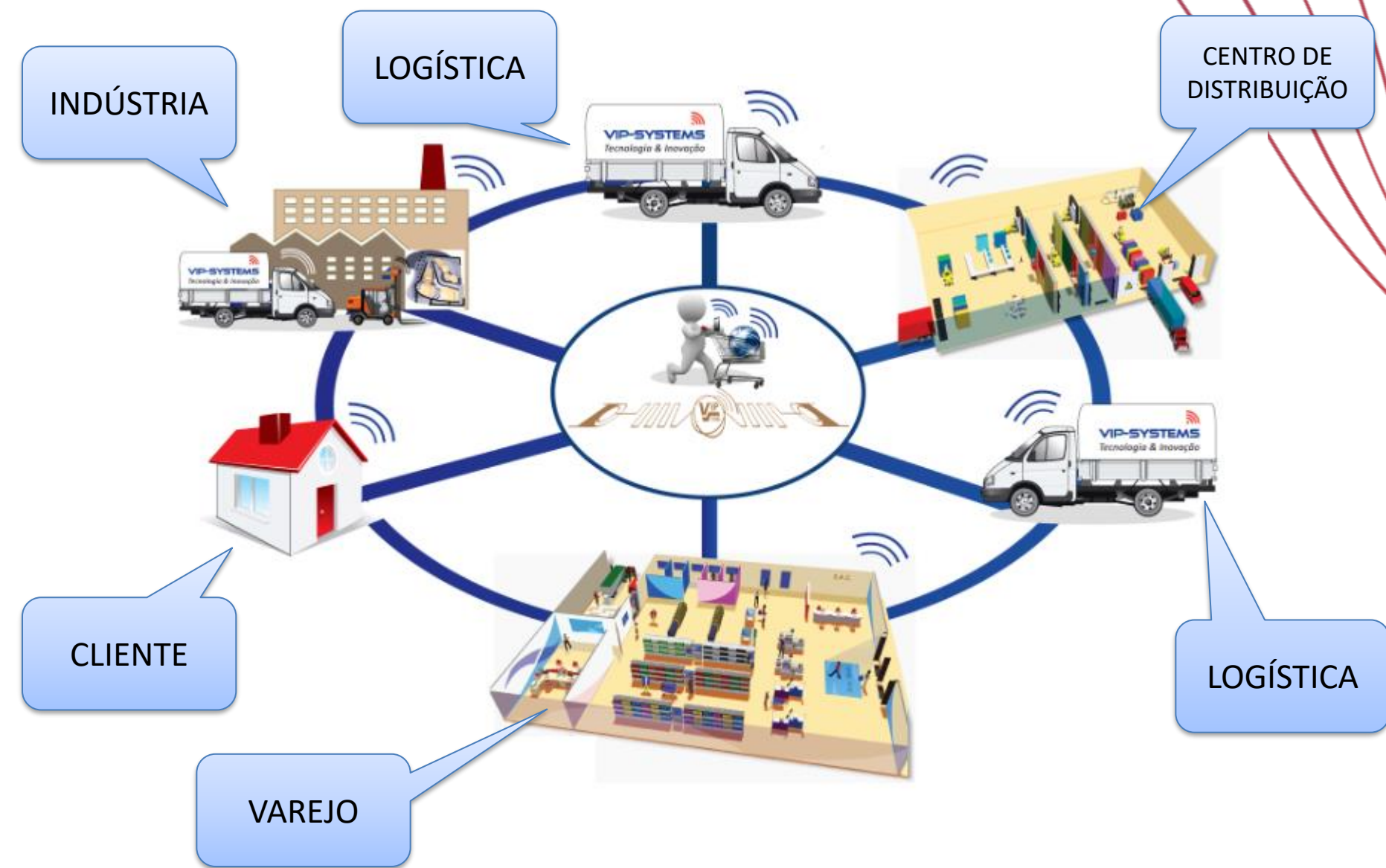

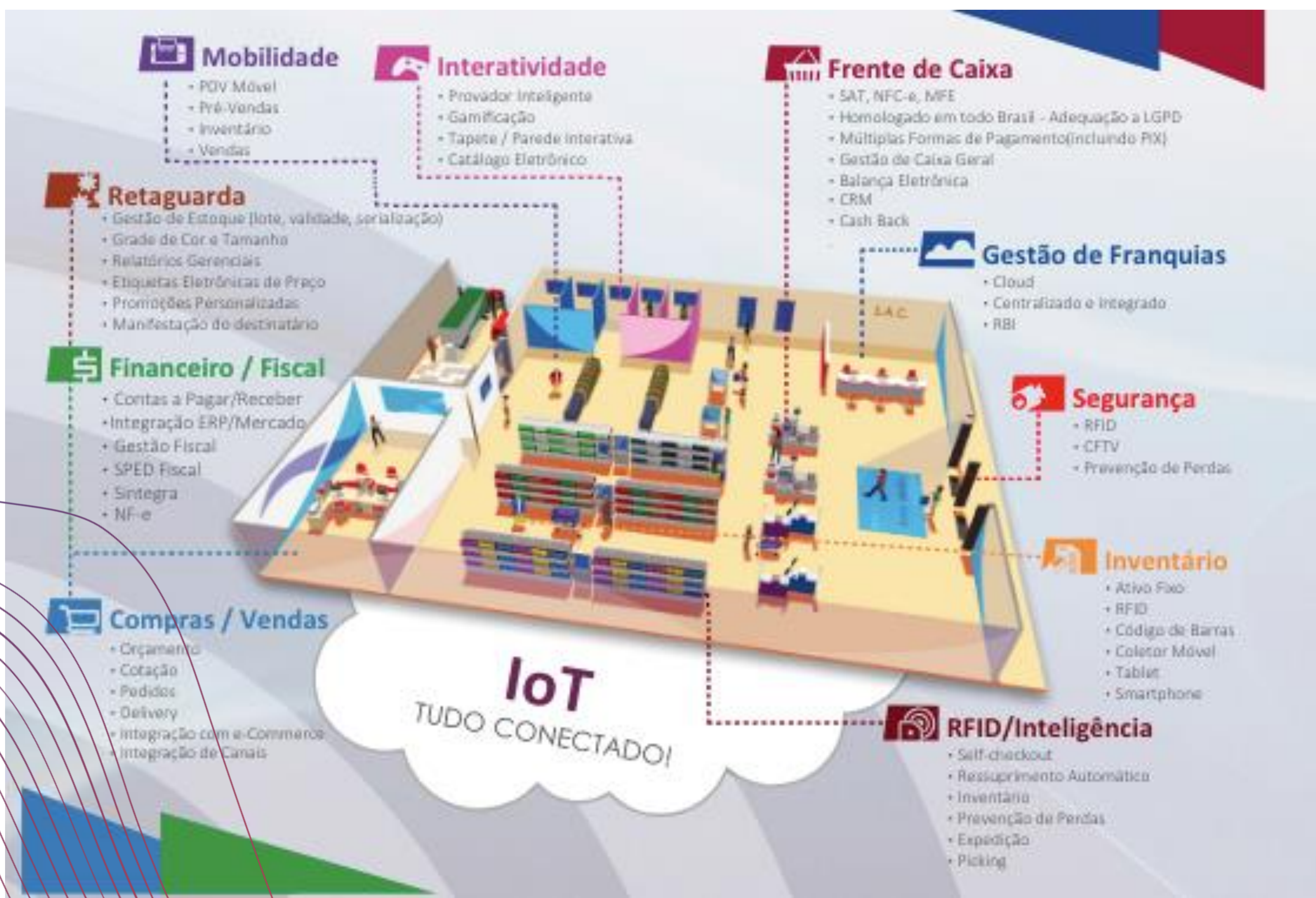

LATAM - 2011

LOJA INTELIGENTE

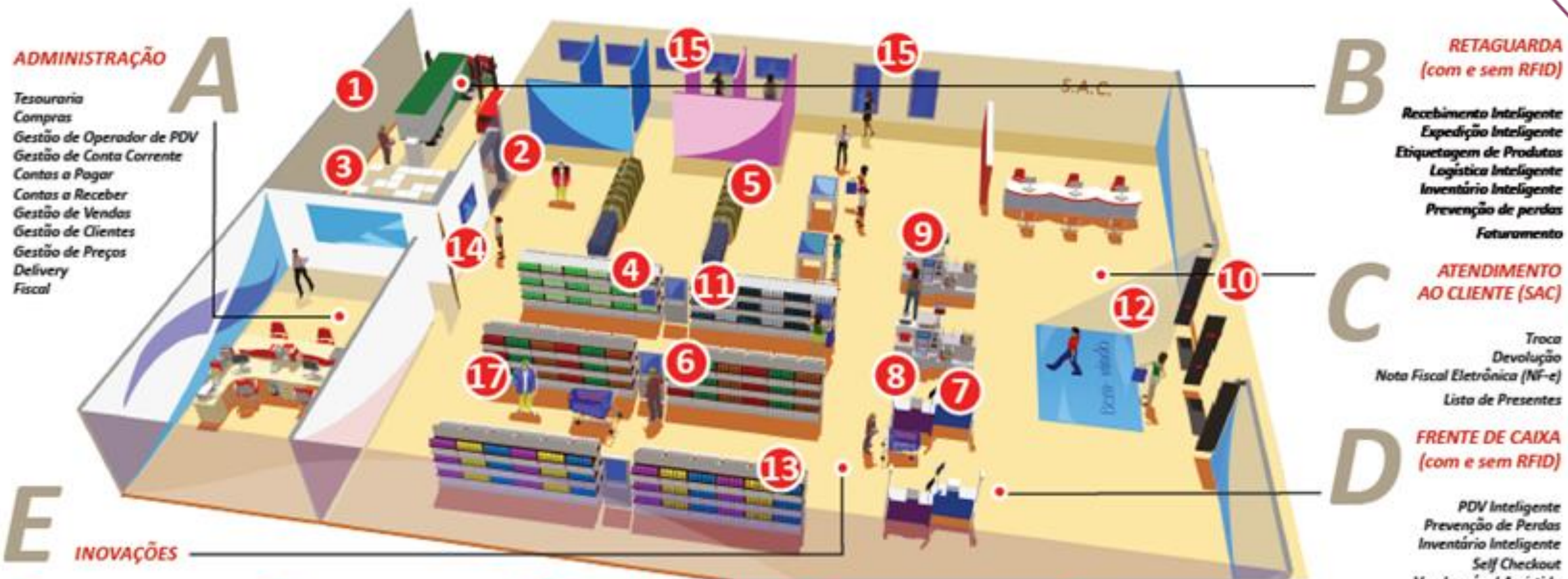

- 1 RECEBIMENTO INTELIGENTE**
O sistema lê as tags e compara com os dados da NF Eletrônica. Faz auditoria e gera relatório de divergências. Atualiza o estoque automaticamente, tornando o processo mais ágil e seguro.
- 2 INVENTÁRIO INTELIGENTE**
Efetua o inventário utilizando RFID. Está integrado a diversos coletores móveis e sistemas de inventários de mercado. Possibilita localizar produtos.
- 3 IMPRESSÃO/ GRAVAÇÃO DE RFID**
Permite a impressão de etiquetas de produtos com código de barras, QRCode e gravação simultânea de dados no chip de RFID.
- 4 PROVADOR INTELIGENTE**
Ao entrar no provador, o sistema reconhece as peças e sugere outras cores, tamanhos e produtos relacionados. Possibilita envio de torpedos ao vendedor.
- 5 ARARA/ GÔNDOLA INTELIGENTE**
Gerencia a localização correta das roupas na área de vendas, alertando quando houver necessidade de ressuprimento; tudo através do RFID.
- 6 GUIA ELETRÔNICO**
Pesquisa de produtos e serviços em telas multitouch integrado ao SAC por teleatendimento. Permite a localização por meio de mapas interativos.
- 7 PDV/ SELF CHECKOUT**
Faz a leitura automática dos produtos e permite o pagamento de múltiplas formas. É integrado ao CFTV e ao sistema de Prevenção de Perdas.
- 8 DESATIVADOR**
Responsável pela desativação das tags de RFID após o produto ser passado no caixa, liberando o sistema antifurto.
- 9 EXPOSITOR INTELIGENTE**
Identifica o produto em exposição, mostrando seu mapa de localização na loja. Possibilita conhecer os produtos relacionados cores e tamanhos disponíveis.
- 10 PREVENÇÃO DE PERDAS**
Permite checar os produtos que foram pagos, lendo as etiquetas de RFID. Em caso de problemas, acionará o CFTV e gravará um vídeo.
- 11 CATÁLOGO ELETRÔNICO**
Possibilita ao cliente virar as páginas do catálogo eletrônico com o movimento das mãos, captados por uma WEB-Cam.
- 12 TAPETE INTERATIVO**
Por meio de projeção e reconhecimento gestual, possibilita interatividade no chão da loja, despertando os sentidos e emoções dos clientes.
- 13 QR CODE**
Impressão, leitura e processamento do código de resposta rápida. Permite Marketing personalizado e interativo.
- 14 REALIDADE AUMENTADA**
Combina o mundo real com o virtual, por meio da leitura de um símbolo que se transforma em uma projeção 3D do produto.
- 15 ESPELHO INTERATIVO**
Permite ao cliente se ver no espelho virtual, usando um produto selecionado. Traz o conceito de Varejo Social, integrando Realidade Aumentada, e-mail e Redes Sociais.
- 16 JOGOS MULTITOUCH**
Jogos, interação e diversão multimídia. O quiosque permite várias toques simultâneos e disponibiliza conteúdo inovador e desafiador.
- 17 MOBILIDADE**
Coletores móveis ou celulares podem ser utilizados como Assistentes Móveis de Compra. Permitem coletar as pré-vendas e fazer orçamentos.

Equipamentos homologados



MF-e SAT



Impressora Fiscal - ECF



SAT



Teclado Fiscal



Scanner de mão



Monitor touch



Impressora não Fiscal



Scanner de mesa



Pinpad



Solução - Condomínios



Portal Condominium

O **Portal Condominium** e o **App Morador** é uma plataforma, canal de interação na internet com mobilidade, entre os moradores, proprietários e seu condomínio. Integram-se de forma ON LINE aos módulos administrativos (Cobrança/Contas a Receber, Contas a Pagar, Fluxo de Caixa e Compras/Gestão de Estoques) e de Controle de Acesso (VSAC), possibilitando acesso às informações, de qualquer lugar e de forma segura.

- ✓ Atas de reuniões;
- ✓ Comunicados;
- ✓ Estatutos;
- ✓ Documentos regulamentadores;
- ✓ Normas e procedimentos.
- ✓ Listas de Pré liberados
- ✓ Consultas e avisos de entradas e saídas da unidade
- ✓ Reserva de áreas comuns

Sacado	Ref.	Quadra	Valor	Dt. Venc.	R\$ Pago	Dt. Pago	
João Junior	01/2016-1	QD./LOTE 99 09	992,30	12/01/16	1.022,05	11/02/16	Imprimir
João Junior	02/2016-1	QD./LOTE 99 09	992,30	05/02/16	1.016,11	17/02/16	Imprimir
João Junior	03/2016-1	QD./LOTE 99 09	992,30	05/03/16	1.021,06	01/04/16	Imprimir
João Junior	04/2016-1	QD./LOTE 99 09	992,30	05/04/16	1.029,31	27/05/16	Imprimir
João Junior	05/2016-1	QD./LOTE 99 09	992,30	05/05/16	1.019,41	27/05/16	Imprimir
João Junior	06/2016-1	QD./LOTE 99 09	992,30	05/06/16	0,00		Imprimir
João Junior	07/2016-1	QD./LOTE 99 09	992,30	05/07/16	0,00		Imprimir
João Junior	08/2016-1	QD./LOTE 99 09	992,30	05/08/16	0,00		Imprimir
João Junior	09/2016-1	QD./LOTE 99 09	992,30	05/09/16	0,00		Imprimir
João Junior	10/2016-1	QD./LOTE 99 09	992,30	05/10/16	0,00		Imprimir

Verticais

Algumas Verticais:

- ✓ Condomínios Verticais
 - ✓ Condomínios Horizontais
 - ✓ Condomínios Residenciais
 - ✓ Condomínio Comerciais
 - ✓ Condomínios Empresariais
 - ✓ Empresas
 - ✓ Academias
 - ✓ Salas de Monitoramento
- 

Equipamentos homologados



Código Barra e QRCode



Cartão NFC



Cartão Magnético



Biometria

Longo Alcance
Leitoras & Tag's



RFID



Longo Alcance
Leitoras & Tag's



RFID



Parceiros de Negócios

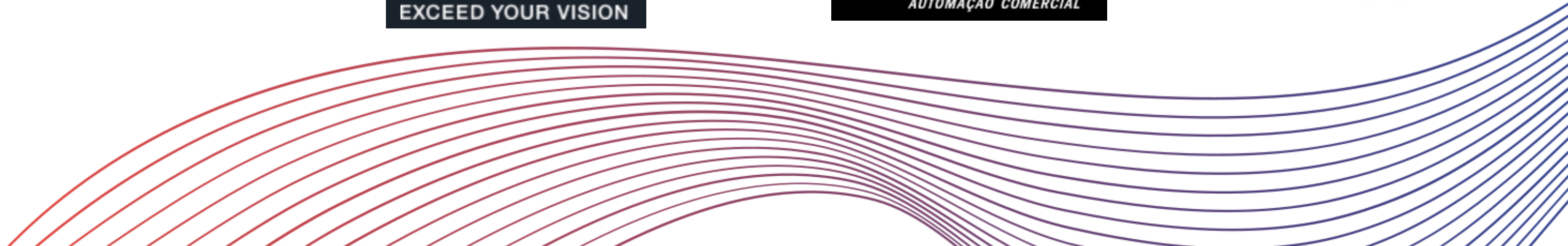

CONTATE-NOS

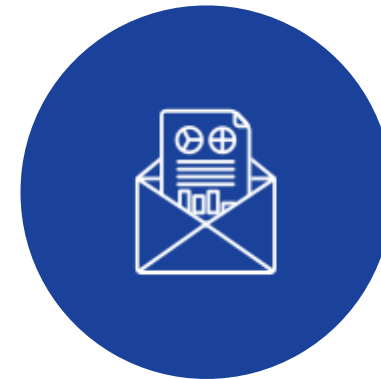

comercial@vip-systems.com.br
www.vip-systems.com.br



+55 11 9 9986-7160



AV ANÁPOLIS, 100 – CJ 1306 – BETHAVILLE I –
BARUERI-SP – CEP 06404-250

